

**КАДАСТРОВЫЙ ПАСПОРТ**  
здания, сооружения, объекта незавершенного строительства

Лист №1, всего листов 2

Здание  
(вид объекта недвижимого имущества)

Дата 27.06.2011

Кадастровый номер 61:18:0600013:0:5  
Инвентарный номер (ранее присвоенный учетный номер) 60:226:001:605023340:0001:20001

**1. Описание объекта недвижимого имущества**

1.1. Наименование Гараж км 980

1.2. Адрес (местоположение):

Субъект Российской Федерации	обл Ростовская
Район	Красносулинский
Муниципальное образование	Тип
	наименование
Населенный пункт	Тип
	наименование
Улица (проспект, переулок и т.д.)	Тип
	наименование
Номер дома	
Номер корпуса	
Номер строения	
Литера	Г
Иное описание местоположения	Ростовская обл., р-н Красносулинский, км. 980 а/м М-4 "Дон", справа

1.3. **Основная характеристика**

Общая площадь	104.6	кв. м
(тип)	(значение)	(единица измерения)

степень готовности объекта незавершенного строительства

1.4. **Назначение:** Нежилое

1.5. **Этажность:**

количество этажей 1, количество подземных этажей

1.6. Год ввода в эксплуатацию (завершения строительства) 1965

1.7. Кадастровый номер земельного участка (участков), в пределах которого расположен объект недвижимого имущества

1.8. Предыдущие кадастровые (условные) номера объекта недвижимого имущества:

1.9. Примечание: Состав объекта: Лит. Г. Изменение общей площади от 103,80 кв.м. до 104.60 кв.м. за счет уточнения линейных размеров.

1.10. Красносулинский отдел Управления Федеральной службы государственной регистрации, кадастра и картографии по Ростовской области

Красносулинский отдел Управления Росреестра  
(полное наименование должности) Ведущий

(наименование органа или организации)

М.П. (подпись)

(инициалы, фамилия)

Специалист-эксперт  
Красносулинского  
отдела

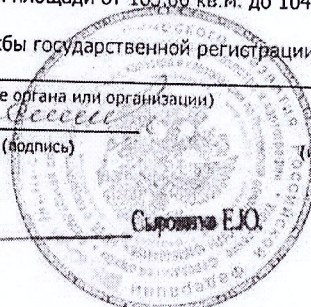

КАДАСТРОВЫЙ ПАСПОРТ

Лист №2, всего листов 2

Здание

(вид объекта недвижимого имущества)

Кадастровый номер 61:18:0600013:0:5

Инвентарный номер

(ранее присвоенный учетный номер) 60:226:001:605023340:0001:20001

2. Ситуационный план объекта недвижимого имущества

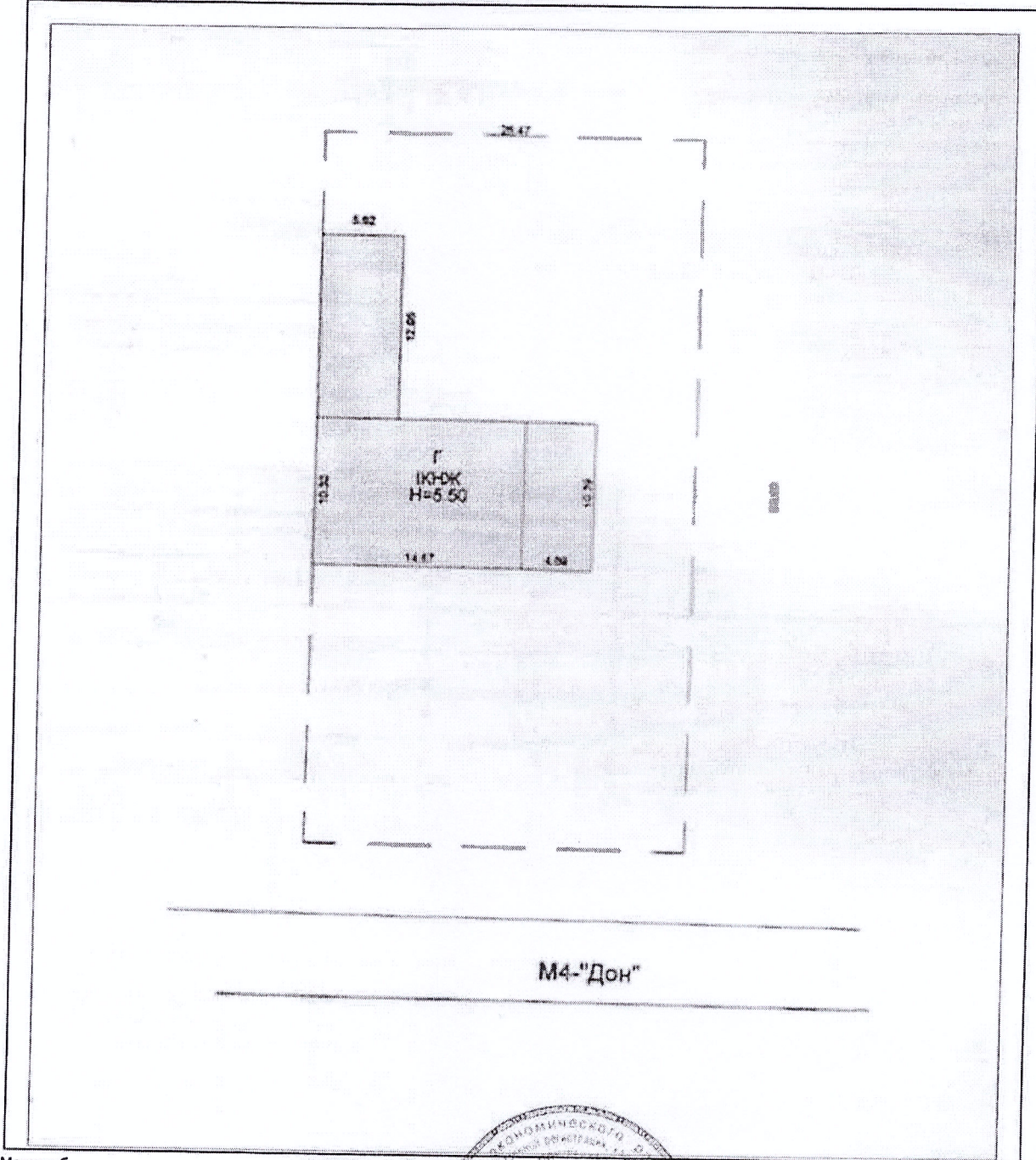

Масштаб

Красносулинский отдел Управления Росреестра  
(полное наименование должности)

Красносулинское  
отделение

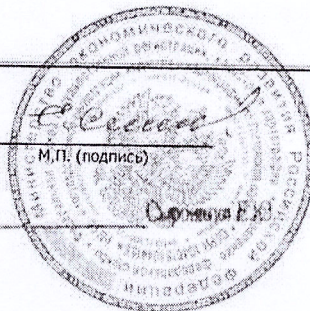

М.П. (подпись)

Сиромова Е.Ю.

(инициалы, фамилия)